- Datenblatt -
Deckenclip M6 für Odenwald - Rasterdecken | mit Gewindebolzen M6x10mm | weiss

Artikelnummer: 07-M610-2838-0717

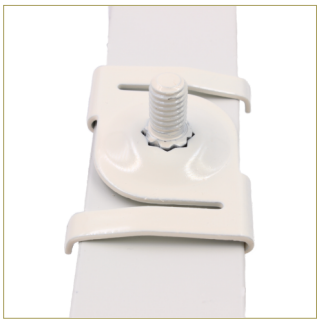

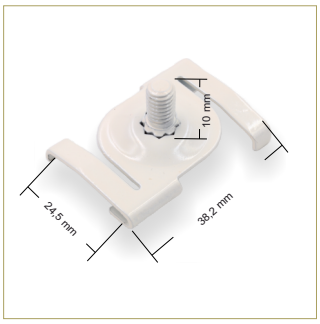

Dieser Deckenclip kann direkt an Odenwalddecken / Rasterdeckne montiert und fixiert werden.
Am Gewindebolzen M6x10mm können Sie verschieden Objekte per Drahtseil abhängen.

Details

Passend: Odenwaldecken, Rasterdecken
Profilbreite: 22-24mm
Profildicke: 0,4 - 1 mm
Material: Stahl
Oberfläche: Weiß lackiert
Farbton: Weiß Ral 9010
Typ: Decken-Clip
Gewinde: M6x10mm

Handhabung

Der Deckenclip wird direkt an einer Odenwaldecke / Rasterdecke angebracht und fixiert.
An dem Gewindebolzen M6x10mm können Sie dann weiter Adapter anbringen um Ihr Produkt zum Beispiel an einer Drahtseil abzuhängen. Mit dem Deckenclip für Rasterdecken haben Sie die Möglichkeit ganz einfach Leuchten, Display´s, Werbung oder auch Warnhinweise im Handumdrehen anzubringen.

Anwendungsbereiche

Werbetechnik, Beleuchtung, Akustiktechnik, Messebau, Ladenbau, Modellbau

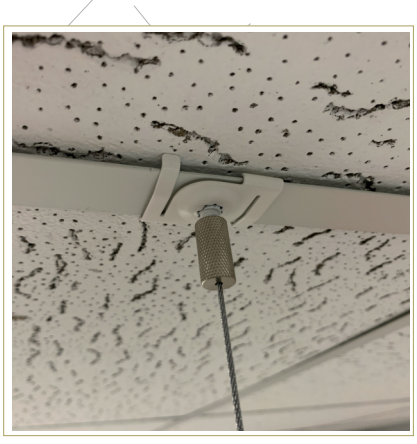

MLZ Vertriebs GmbH
Gwinnerstr. 19
60388 Frankfurt am Main

www.mlzgmbh.de

+49 (069) - 348 779 280
info@mlzgmbh.de