6201-X-13XX-N

Universal Steckdose für 3-Phasen Stromschiene, Steckdose, 220-240V AC/50-60Hz

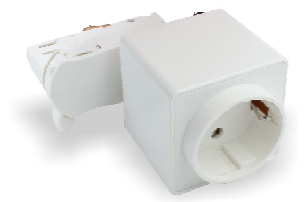

6201-1-1317-N

Verkehrsweiss RAL 9016

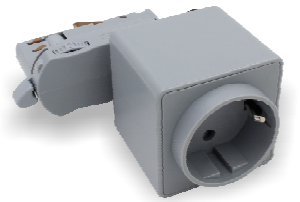

6201-1-1320-N

Fenstergrau RAL 7040

6201-1-1318-N

Graphitschwarz RAL 9011

Details

Montageart: Schienenmontage
Material: Polycarbonat
Farbe: Weiß, Schwarz, Grau
Ausführung: Einfachstecker
Versorgungsspannung: 220-240 V
Schutzklasse: I
Normen: CE
Maximale Belastung: 6,3 A
Inkl. Feinsicherung: 6,3 A
Max. Anschlussleistung: 1300 Watt
Markenadapter: Powergear PRO-0222
Gewicht: 137 g

Handhabung

Steckdosen-Multiadapter in kompakter Bauform für 3-Phasen Stromschienensysteme, für den Anschluss von elektrischen Geräten mit der Schutzklasse I.
Erweitern Sie ganz einfach Ihr bereits verbautes 3-Phasen Stromschienensystem (EUTRAC, GLOBAL, IVELA, D-Line, SLV S-Track uvm.) mit der Steckdose.
Sie erhalten somit die Möglichkeit z.B. Leuchten, Lautsprecher oder eine Videoüberwachung über die den die Stromschienensteckdose zu elektrifizieren. Die Steckdose wird mittels des Universaladapters in die Stromschienen gesteckt, arretiert und auf die entsprechende Phase eingestellt. Bei diesem Adapter können Sie die Phase frei einstellen.

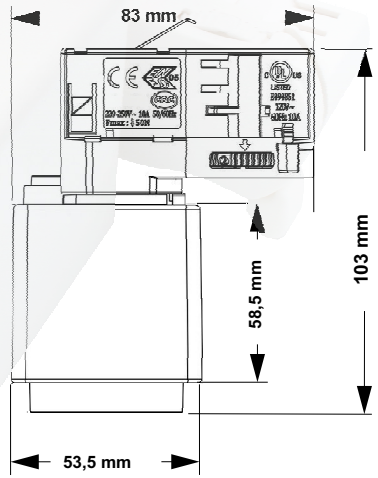

Passend zu

- SLV S-Track
- D-Line
- Stucchi
- Erco
- Staff
- Hoffmeister
- GLOBAL
- Brumberg
- Nokia
- iGuzzini
- Eutrac
- Ivela
- Zumtobel
- uvm.

Anwendungsbereiche

Shop & Store, Werbetechnik, Beleuchtung, Messebau, Ladenbau

CE IP20 Schutzklasse I

Licht Zubehör
MLZ Vertriebs GmbH

MLZ Vertriebs GmbH
Gwinnerstr. 19
60388 Frankfurt am Main

T +49 (0)69 - 348 77 92 80
F +49 (0)69 - 348 77 92 89
E info@mlzgmbh.de

www.mlzgmbh.de
Unser Online-Shop:
www.licht-zubehoer.de

Druckfehler und Irrtümer vorbehalten. Maße und technische Daten sind circa Angaben.